L'album fotografico del patriarca: gli anni sovietici

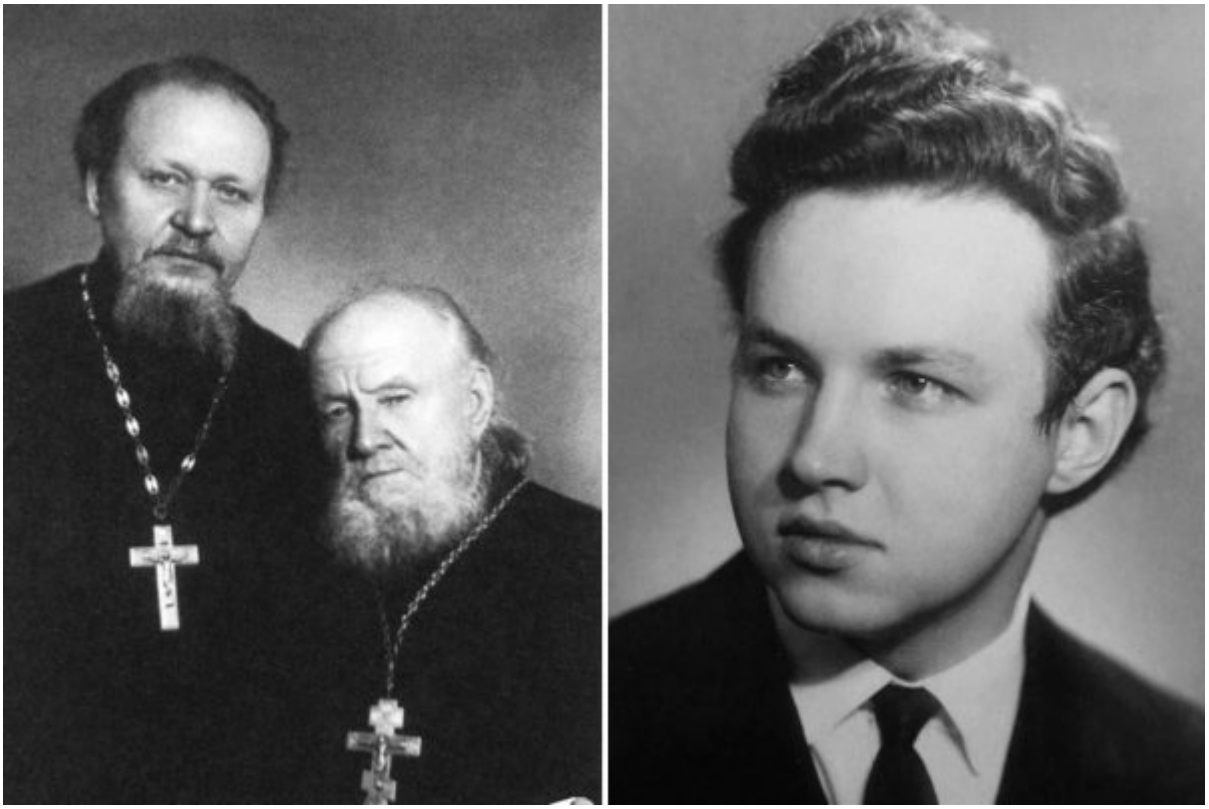

Pravmir
21 novembre 2016

Il 20 novembre 2016 sua Santità il patriarca Kirill di Mosca e di tutta la Rus' ha compiuto 70 anni. L'ufficio stampa del patriarca e Pravmir offrono ai loro lettori le foto in bianco e nero dei primi anni del servizio del primate della Chiesa russa, così come le foto che testimoniano i tempi tragici nella vita di suo padre e di suo nonno.

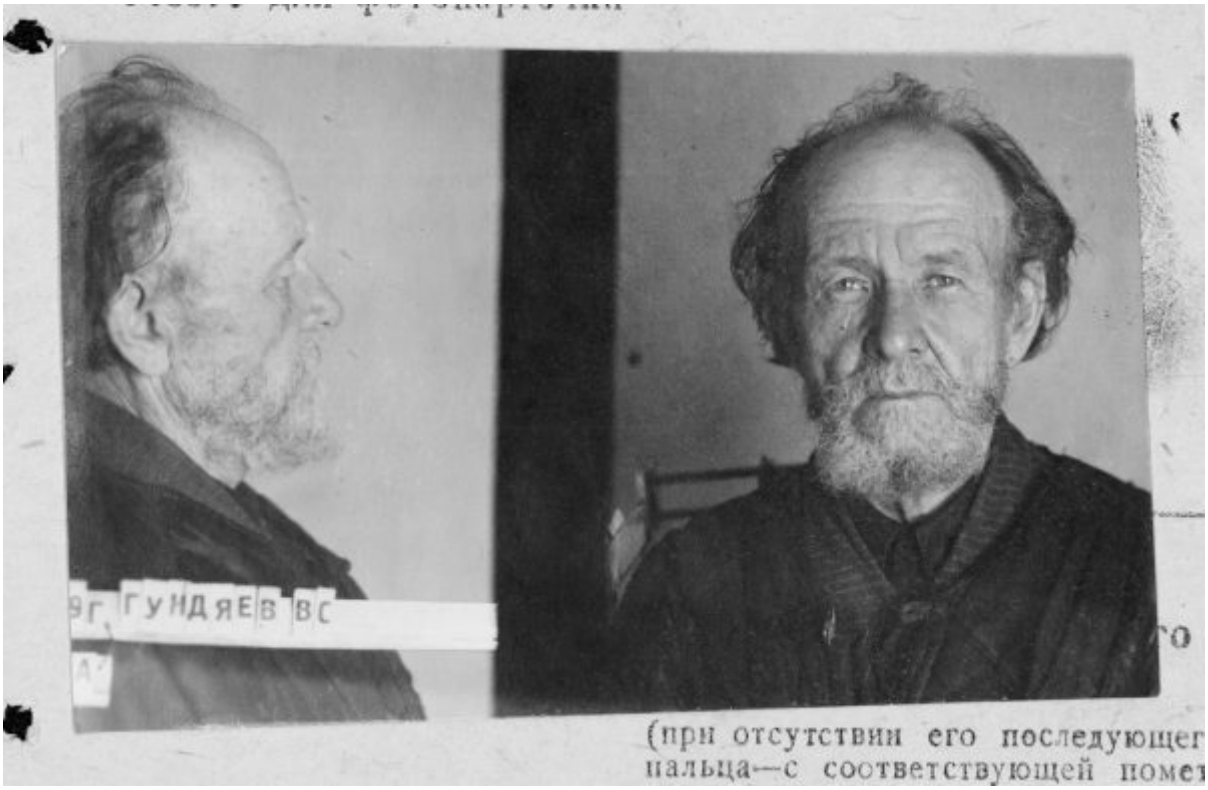

Vasilij Stepanovich Gundjaev, il nonno del patriarca. Foto carceraria. 1929

Mikhail Vasil'evich Gundjaev, il padre del patriarca Kirill. Foto carceraria. 1934

Mikhail Vasil'evich e Raisa Vladimirovna Gundjaev, i genitori del patriarca Kirill. 1938

Padre Mikhail Gundiaev, suo figlio Volodja (il futuro patriarca Kirill), la badessa Angelina (Afanas'eva) del convento di Pjukhtitsa, la figlia Lena, Matushka Raisa, anni '50

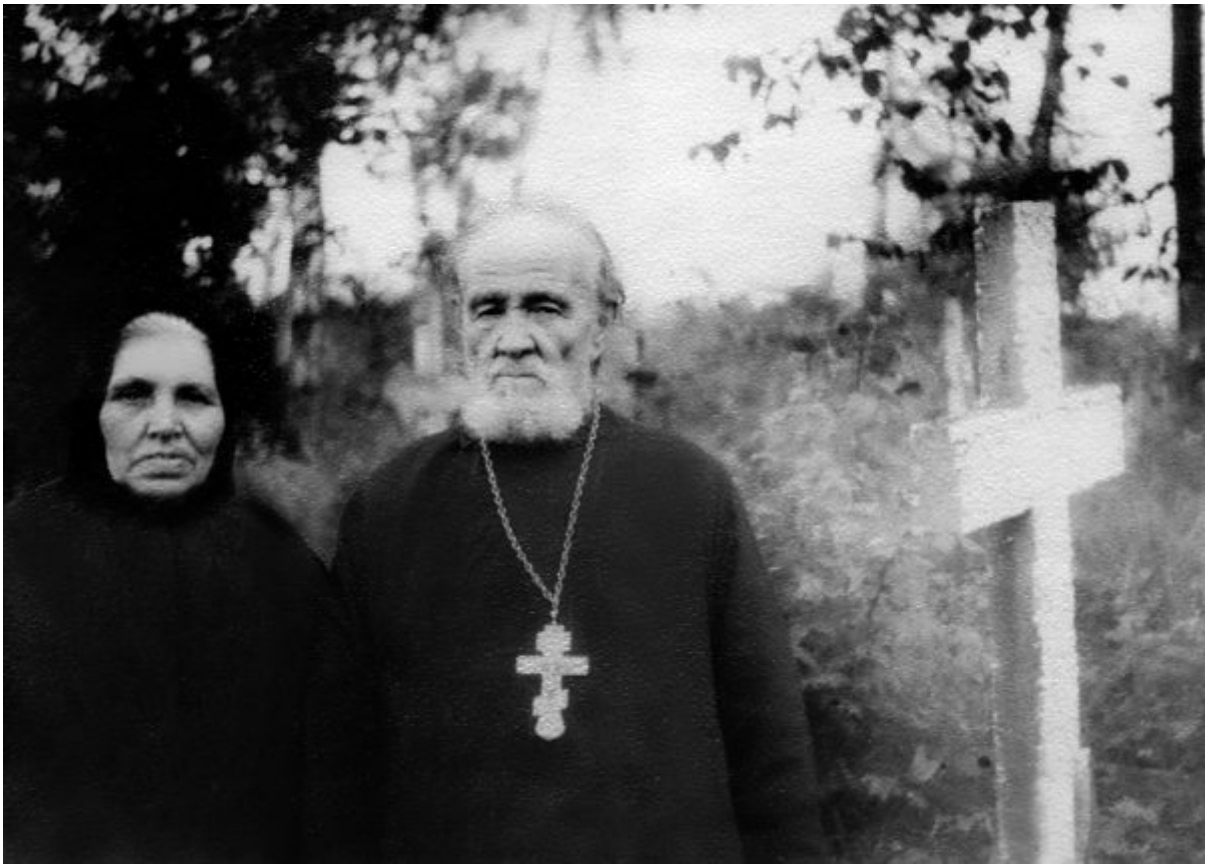

Il prete Vasilij Gundiaev e sua moglie Paraskeva Ivanovna in un cimitero nel villaggio di Obrochnoe, anni '60

Il prete Vasilij Gundjaev e l'arciprete Mikhail Gundjaev, anni '60

Vladimir Gundiaev, anni '60

Il futuro patriarca Kirill come suddiacono del metropolita di Leningrado e Novgorod Nikodim (Rotov), anni '60

Veglia nella chiesa di San Giovanni il Teologo dell'Accademia teologica di Leningrado, anni '70.

Assemblea in onore del 27° anniversario dell'Accademia Teologica di Leningrado. 1973.

Kirill, vescovo di Vyborg, rettore dell'Accademia Teologica di Leningrado. Anni '70.

Nella chiesa di san Giovanni il Teologo dell'Accademia Teologica di Leningrado. Anni '70.

Con il metropolita Nikodim (Rotov), anni '70.

Consacrazione dell'archimandrita Kirill come vescovo di Vyborg. 14 marzo 1976.

Il servizio pasquale nella chiesa di san Giovanni il Teologo dell'Accademia teologica di Leningrado, anni '70.

Con i laureati della Facoltà corale. Leningrado, anni '70.

Saluto a una delegazione straniera nella Accademia Teologica di Leningrado, anni '70.

Veglia nella chiesa di san Giovanni il Teologo dell'Accademia teologica di Leningrado, 1970.

Saluto a una delegazione straniera. Leningrado, anni '70.

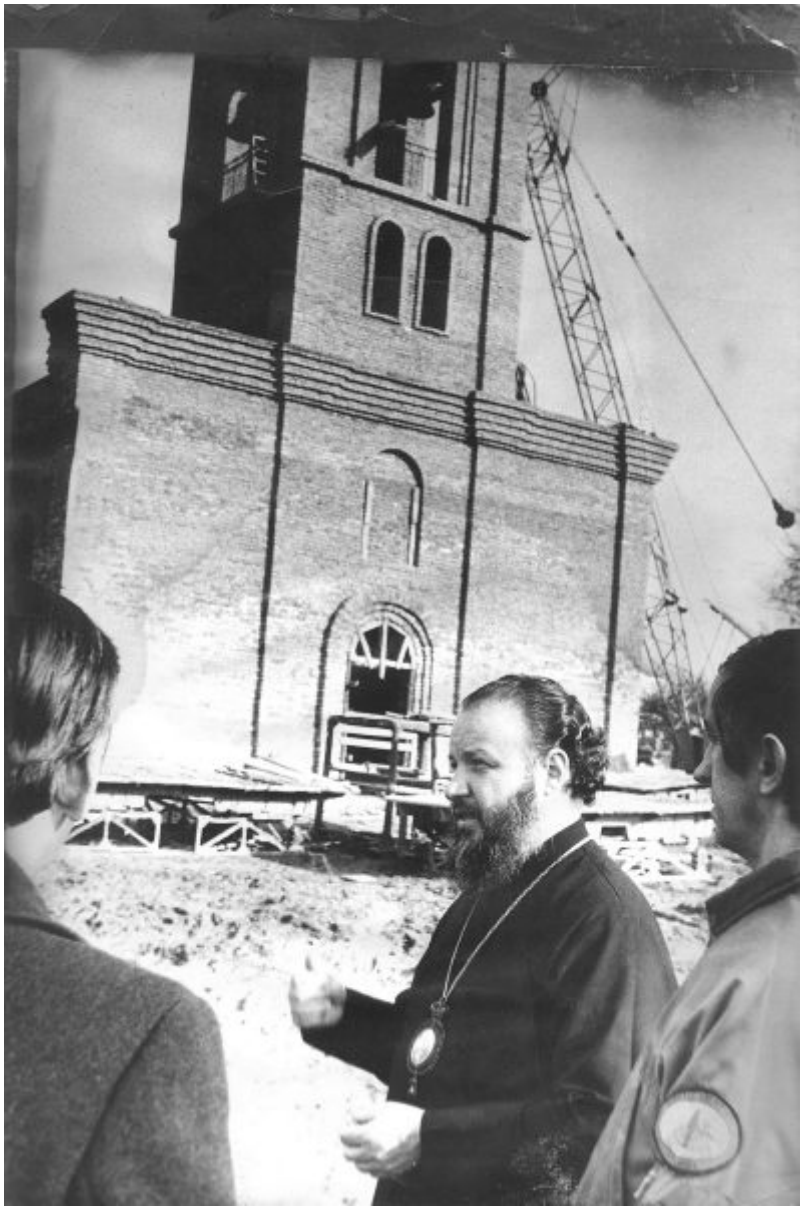

A Kaliningrad, anni '80.

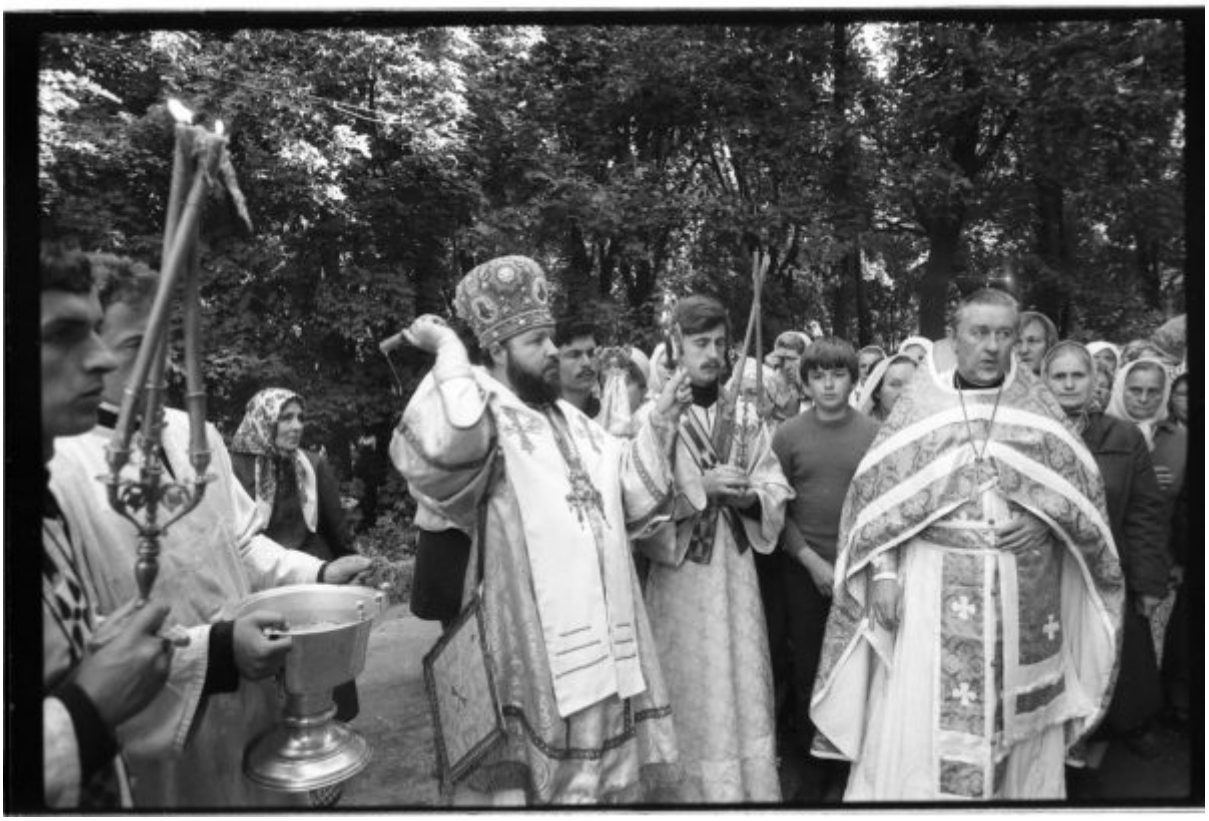

Un servizio nella chiesa della Trasfigurazione del Signore a Smolensk. 29 agosto 1985.

Un sermone nella cattedrale di Smolensk, anni '80.

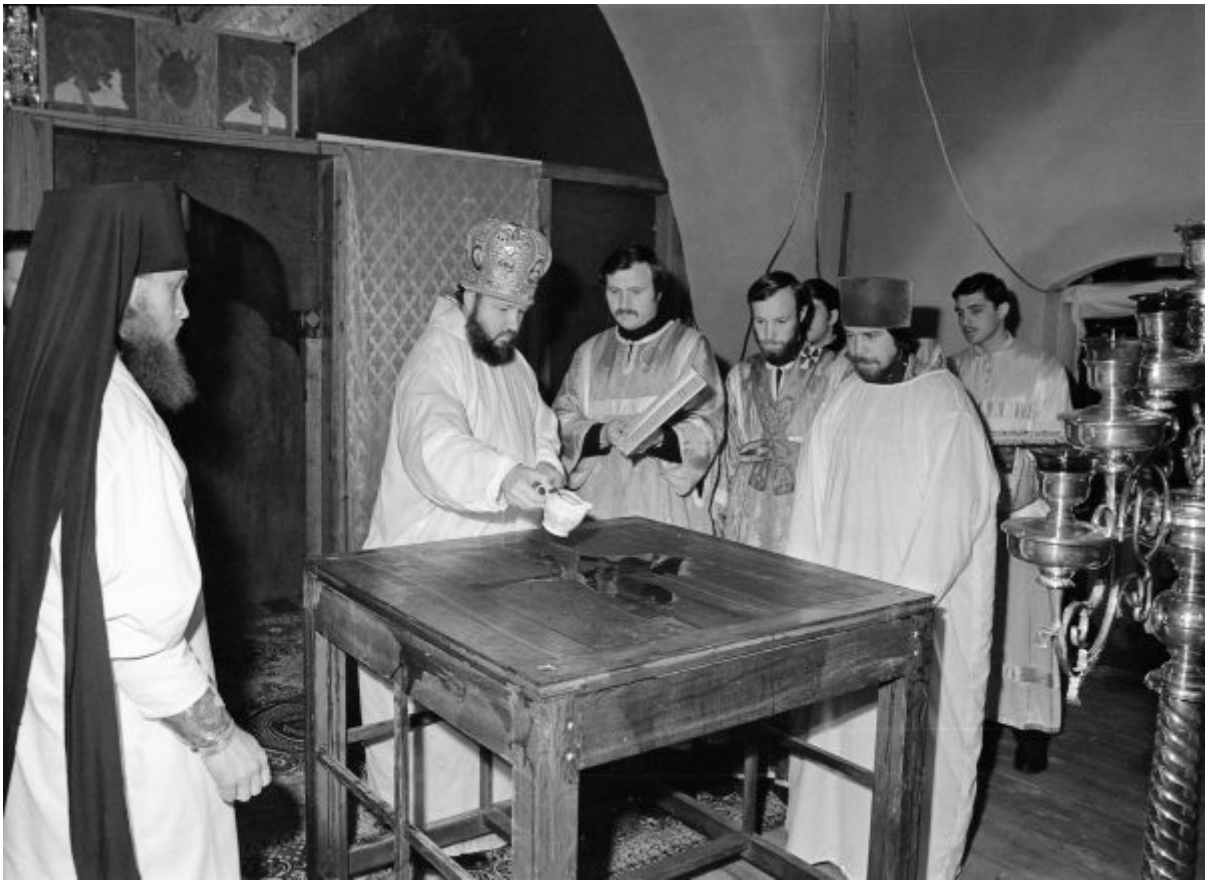

Benedizione della chiesa di San Nicola a Kaliningrad. 22 maggio, 1987.

Benedizione della chiesa di San Nicola a Kaliningrad. 22 maggio 1987.

Celebrazione in onore della ricorrenza del millenario del battesimo della Rus' nella diocesi di Smolensk. 1988.