Video-intervista: Putin sull'Ucraina

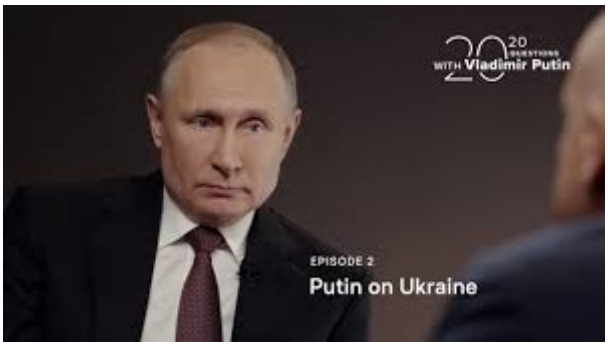

Pubblicato : 25/02/2020

Nella seconda delle trasmissioni "20 domande a Vladimir Putin", Andrej Vandenko di TASS intervista il premier russo sul tema dell'Ucraina. Possiamo ascoltare le domande e le risposte di Putin (in russo con sottotitoli inglesi) e leggerle nella nostra trascrizione italiana.