Ripristinati tutti i video del sito

Опубликовано: 07/12/2023

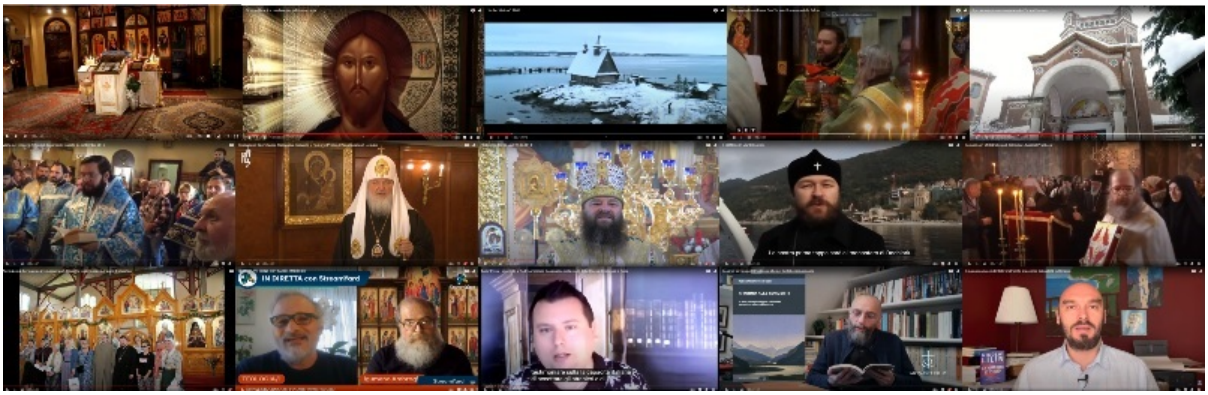

Finalmente, dopo circa venti giorni di lavoro, possiamo annunciarvi che abbiamo ripristinato tutti i video del sito, che risultavano inaccessibili dopo le revisioni tecniche avvenute all'inizio di novembre. Ora i video funzionano con semplici rimandi anziché con funzione di incorporazione, e chiunque vuole ritornare al sito parrocchiale dopo essere stato rimandato al video, non dovrà fare altro che dare il comando di ritorno alla pagina precedente, per poter tranquillamente riprendere la navigazione.

Anche se è stata una vera e propria fatica, non rimpiangiamo di avere fatto questa revisione: abbiamo potuto vedere che molti rimandi ai video non funzionavano più (in gran parte a causa delle censure russofobe degli ultimi due anni), e in vari casi abbiamo potuto sostituirli con video ancora attivi. Siamo felici se questo sforzo potrà incoraggiare i nostri lettori a vedere (o a rivedere) il sito: grazie a dodici anni di sforzi quotidiani, c'è TANTO a vostra disposizione!